Le Comité National Français de Géodésie et Géophysique (CNFGG)

Activités et projets

Claude Boucher

Président CNFGG

COFUSI 2014

- Rapport d’activités (2011-2014)
  - Contact national pour l’UGGI
  - Activités nationales
- Quelques constats
- Audit du CNFGG
- Remarques de conclusion

Contact national pour l'UGGI

- Participation française dans les instances dirigeantes
  - Athéna Coustenis (Pres IAMAS)
  - Christophe Cudennec (Secr IAHS)
  - Pierre Hubert (membre bureau UGGI)
  - Mioara Mandea (Secr IAGA)
- L'UGGI est une structure relativement complexe: 8 associations, comités inter-union, liaisons avec de multiples organisations
- Intérêt d'un annuaire des participants français
- Adhésion de l'UGGI au Global Earth Observation (GEO) suite à une proposition française

Activité nationale

- Nouveau bureau en formation, depuis l'AG de mars 2014
  - Claude Boucher, président
  - Roland Schlich, trésorier
  - Daniel Schertzer, vice-président (jusqu'à l'AG 2015)
  - Secrétaire et deux vice-présidents pour l'AG 2015
- Assemblée annuelle avec demi-journée scientifique
  - 2012: variations du niveau de la mer
  - 2013: fantaisies du champ magnétique
  - 2014: Océanographie
- Prix de Géophysique
  - Annuel (2000 euros)
  - Mécanisme de sélection (sélection par section, puis jury interdisciplinaire)
  - Nombreux candidats
- Colloque biennal
  - Volcanologie, Clermont-Ferrand, 2012
  - Aérosols, Orléans, 2014
- Parrainage de diverses manifestations

ENTRETIENS COFUSI – CNFGG (17 JUIN 2014)

RAPPORT FINANCIER POUR LA PÉRIODE 2011 À 2013

RECETTES 2011 (cotisations, subv. fonct . COFUSI, subv. Melbourne)	9 967,50 €	
DÉPENSES 2011 (secrétariat, prix, colloque CNFGG, subv. voyages)	12 595,89 €	
RECETTES 2012 (cotisations, subv. GRGS, subv. fonct. COFUSI)	21 755,17 €	
DÉPENSES 2012 (secrétariat, prix, atelier, colloque, subv. voyages)	24 675,19€	
RECETTES 2013 (cotisations, subv. GRGS , subv. fonct. COFUSI	11 063,11€	
DÉPENSES 2013 (secrétariat, prix, atelier paléomagnétisme)	6 289,31 €	
TOTAL RECETTES 2010, 2011, 2012 & 2013		**42 785,78 €**
TOTAL DÉPENSES 2010, 2011, 2012 & 2013		**43 560,39 €**
RECETTES – DÉPENSES		**- 774,61 €**

Pour les détails voir annexe 2 pour 2011, annexe 3 pour 2012 et annexe 4 pour 2013

Quelques constats

- Fonctionnement traditionnel des sections en difficulté
  - Deux sections encore actives (géodésie et hydrologie)
  - Renouvellement des bureaux
- Baisse du nombre d'adhérents du CNFGG
- Un contexte en forte évolution
- Aspects sociétaux

CNFGG EVOLUTION DES EFFECTIFS ENTRE 1982 ET 2014

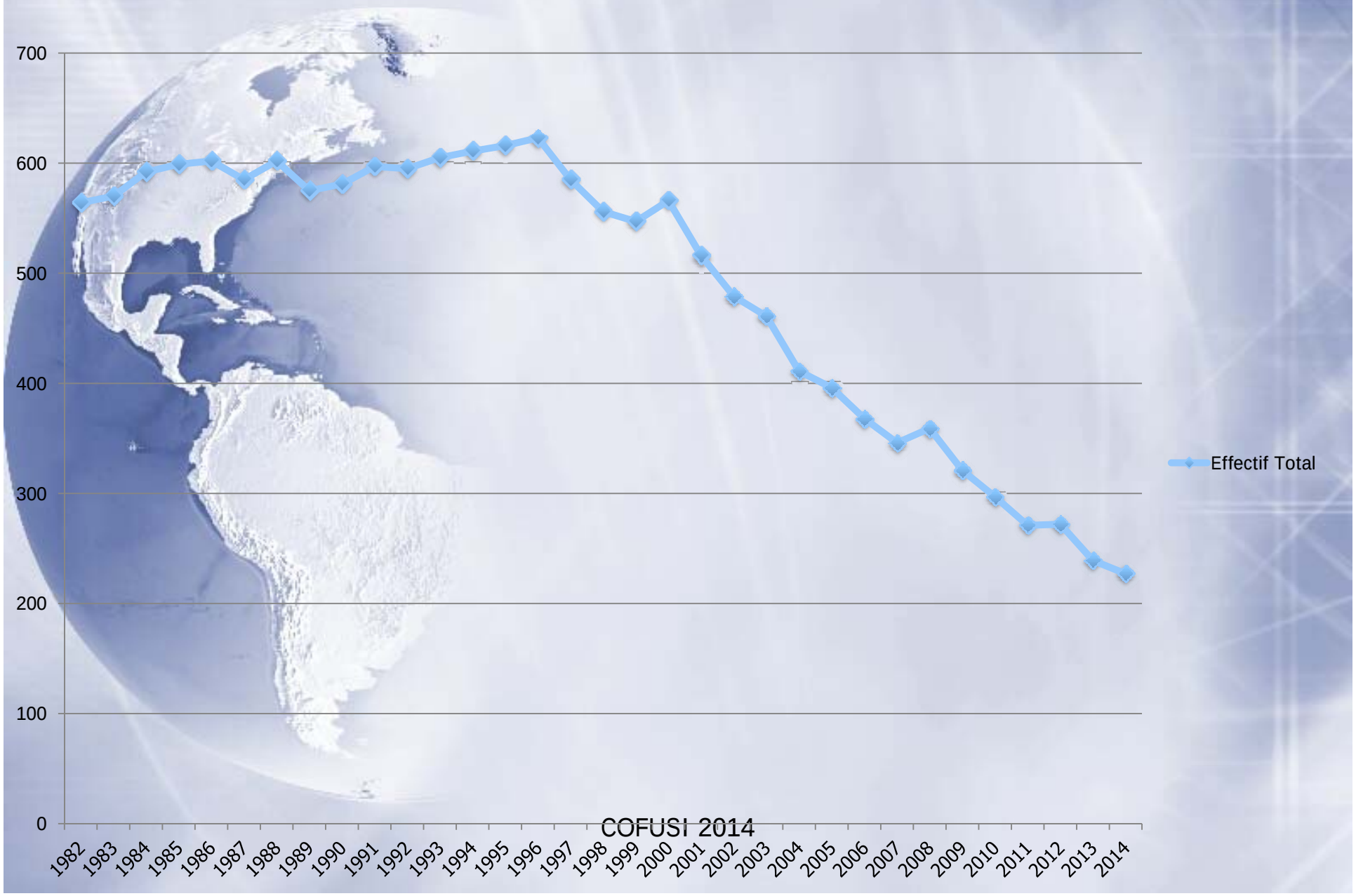

COFUSI 2014

CNFGG : EVOLUTION DES EFFECTIFS PAR SECTION ENTRE 1982 ET 2014

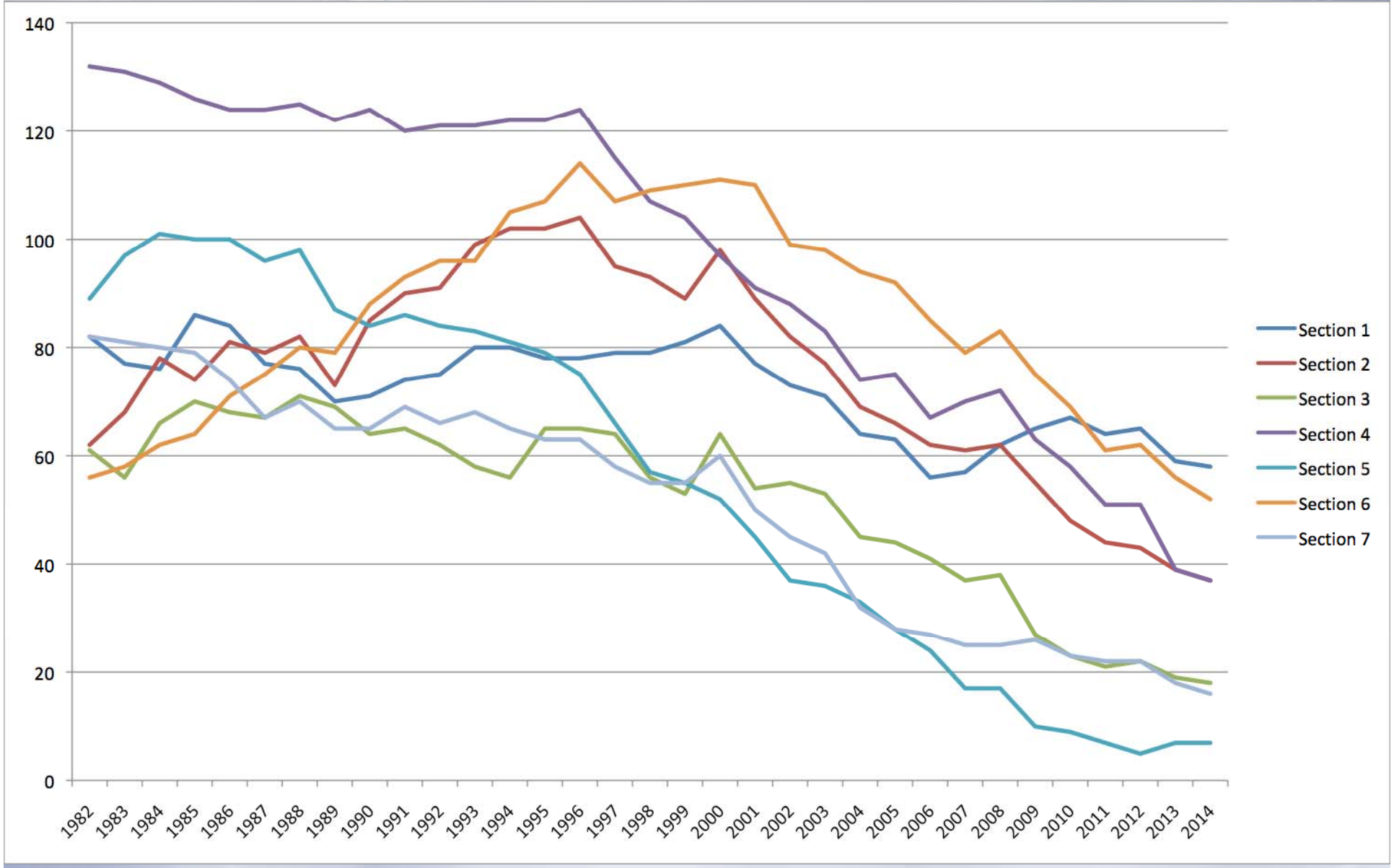

Un contexte en forte évolution

- International
  - American Geophysical Union (AGU) et European Geophysical Union (EGU)
  - Initiative GEO (pays + organisations)
  - Organisations et programmes intergouvernementaux
    - Programme de recherche mondial sur le climat
    - Commission océanographique intergouvernementale
- Europeen
  - Copernicus (ex-GMES)
  - Galileo
  - EPOS
- National
  - Autres CN (géologie, changement global…)
  - Paysage national (Ministères, grands organismes, Alliances, INSU, CNRS, Universités…)
  - Associations diverses (AFT, SMF…)

Audit

- Un groupe de rédaction de 4 personnes (C. Boucher, P. Briole, A. Coustenis, P. Hubert)

- De multiples interviews

- Présentation du rapport et de ses recommandations à l'AG 2015 du CNFGG

- Relations avec l’Académie des sciences
- Contact national pour l’UGGI
- Missions nationales du CNFGG
- Organisation
- Ressources

En conclusion

- Priorités pour le CNFGG
  - Missions
  - Visibilité
  - Liens avec l'Académie des sciences et le COFUSI
- Importance de l'audit
  - Expression d'intérêt
  - Recommandations
  - Mise à jour des statuts